







ขั้นตอนการชำระเงินค่าบำรุงการศึกษาของนักเรียนชั้นมัธยมศึกษาปีที่ 1-6
ประจำภาคเรียนที่ 2 ปีการศึกษา 2564
โรงเรียนศรีอยุธยา ในพระอุปถัมภ์ฯ

ผู้ปกครองสามารถชำระเงินบำรุงการศึกษาผ่านธนาคาร ได้ 3 ช่องทาง มีขั้นตอนดังนี้

1. ดาวน์โหลดและจัดพิมพ์เอกสารใบแจ้งการชำระเงินค่าบำรุงการศึกษาของนักเรียนระดับชั้นมัธยมศึกษาปีที่ 1-6 ประจำภาคเรียนที่ 2 ปีการศึกษา 2564 ผ่านเว็บไซต์โรงเรียน <http://www.sriyudhya.ac.th>

|  | ใบแจ้งการชำระเงินเพื่อบำรุงการศึกษา โรงเรียนศรีอยุธยา ในพระอุปถัมภ์ฯ ภาคเรียนที่ 1 ปีการศึกษา 2564 | ส่วนที่ 1 (สำหรับนักเรียน) | | | | | | |
|--------------------------------------------------------------------------------------------------------------------------------------------------------------------------------------------------------------------------------------------------------------------------------------------------------------------------------------------------------------------------------------------------------------------------------------------------------|----------------------------------------------------------------------------------------------------------------------------------------|--------------------------------------------------------------------------------------------------------|-----------|--|-----------|-----------------------------------|-----------|--|
| ชื่อ-นามสกุลนักเรียน | เด็กชายใจดี ใจดี | ตัวอย่าง | | | | | | |
| รหัสประจำตัวนักเรียน | 12345 | | | | | | | |
| ชั้นห้องเรียน | ม. 1/11 | | | | | | | |
| <table border="1"><thead><tr><th>รายการ</th><th>จำนวนเงิน</th></tr></thead><tbody><tr><td></td><td>19,500.00</td></tr><tr><td>(หนึ่งหมื่นเก้าพันห้าร้อยบาทถ้วน)</td><td>19,500.00</td></tr></tbody></table> | | รายการ | จำนวนเงิน | | 19,500.00 | (หนึ่งหมื่นเก้าพันห้าร้อยบาทถ้วน) | 19,500.00 | |
| รายการ | จำนวนเงิน | | | | | | | |
| | 19,500.00 | | | | | | | |
| (หนึ่งหมื่นเก้าพันห้าร้อยบาทถ้วน) | 19,500.00 | | | | | | | |
| หมายเหตุ <ul style="list-style-type: none">- ยอดเงินรวมข้างต้นยังไม่รวมค่าธรรมเนียมธนาคาร- ผู้ชำระเงินเป็นผู้รับผิดชอบค่าธรรมเนียมธนาคารในอัตรา 10 บาท (อัตราเดียวทั่วประเทศ)- สามารถชำระเงินได้ที่ธนาคารกรุงไทย จำกัด (มหาชน) ทุกสาขาทั่วประเทศ- กรณีพบปัญหาในการชำระเงิน กรุณาติดต่อ KTB Call Center ธนาคารกรุงไทย โทร. 0-2111-1111- หากพ้นกำหนดวันชำระเงิน โปรดติดต่องานการเงินของโรงเรียน | | สำหรับเจ้าหน้าที่ธนาคาร (ลงชื่อ).....ผู้รับเงิน วันที่..... (ลงลายมือชื่อและประทับตรา) | | | | | | |
|  | แบบฟอร์มการชำระเงินเพื่อบำรุงการศึกษา (Pay-In Slip) โรงเรียนศรีอยุธยา ในพระอุปถัมภ์ฯ | ส่วนที่ 2 (สำหรับธนาคาร) | | | | | | |
| ธนาคารกรุงไทย จำกัด (มหาชน) | Product Code : 82131 ชื่อ-นามสกุลนักเรียน : เด็กชายใจดี ใจดี รหัสประจำตัวนักเรียน (Ref.1) : 12345 ชั้นห้องเรียน (Ref.2) : 111 | | | | | | | |
| จำนวนเงิน (ตัวเลข) | 19,500.00 | | | | | | | |
| จำนวนเงิน (ตัวอักษร) | หนึ่งหมื่นเก้าพันห้าร้อยบาทถ้วน | | | | | | | |
| สำหรับเจ้าหน้าที่ธนาคาร | | | | | | | | |
| กำหนดชำระเงินที่ธนาคารกรุงไทยทุกสาขา ตั้งแต่วันที่ 29 เมษายน 2564 | | | | | | | | |
| ท่านสามารถชำระเงินได้ทั้งผ่าน Mobile Banking Application ทุกธนาคาร โดยสแกน QR Code หรือ Barcode ด้านล่าง | | | | | | | | |
|  |  | | | | | | | |
| | 099400004685500 44542 111 1950000 | | | | | | | |

2. นำใบแจ้งชำระเงินบำรุงการศึกษาที่กรอกข้อมูลแล้วไปยื่นขอชำระเงินได้ที่
 - 2.1 ชำระผ่านช่องทางเคาน์เตอร์ธนาคารกรุงไทยทุกสาขา ทั่วประเทศ
 - 2.2 ชำระผ่านตู้ ATM ธนาคารกรุงไทย
 - 2.3 ชำระผ่าน Application บนมือถือ (Product Code : 82131)
3. หลังจากชำระเงินแล้วให้เก็บเอกสาร ส่วนที่ 1 (สำหรับนักเรียน) ไว้เป็นหลักฐานในการรับใบเสร็จรับเงิน
4. นักเรียนจะได้รับใบเสร็จรับเงินและหนังสือรับรองใช้สิทธิเบิกสวัสดิการการศึกษาบุตร หลังจากตรวจสอบข้อมูลกับธนาคารเรียบร้อยแล้ว

หมายเหตุ ผู้ปกครองสามารถศึกษาขั้นตอนการชำระเงินบำรุงการศึกษาผ่านธนาคารแต่ละช่องทางอย่างละเอียดได้ที่ <http://www.sriayudhya.ac.th>



คำชี้แจงขั้นตอนการชำระค่าบำรุงการศึกษา ผ่านช่องทางต่าง ๆ ของธนาคารกรุงไทย

1. ชำระผ่านช่องทางเคาน์เตอร์ธนาคารกรุงไทยทุกสาขา ทั่วประเทศ

1. จัดพิมพ์เอกสารใบแจ้งการชำระเงินค่าบำรุงการศึกษาของนักเรียนระดับชั้นมัธยมศึกษาปีที่ 1-6 ประจำภาคเรียนที่ 2 ปีการศึกษา 2564 ผ่านเว็บไซต์โรงเรียน <http://www.sriyudhya.ac.th/sa/>
2. นำใบแจ้งค่าบำรุงการศึกษาไปชำระที่เคาน์เตอร์ธนาคารกรุงไทยทุกสาขา ตามระยะเวลาที่กำหนด
3. หลังจากชำระเงินแล้วให้เก็บเอกสาร ส่วนที่ 1 (สำหรับนักเรียน) ไว้เป็นหลักฐานในการรับใบเสร็จรับเงิน

ระบบใบแจ้งการชำระเงินเพื่อบำรุงการศึกษา ภาคเรียนที่ 1 ประจำปีการศึกษา 2564

วิธีการตรวจสอบใบแจ้งชำระค่าบำรุงการศึกษา

1. ให้นักเรียนพิมพ์รหัสประจำตัวของนักเรียนจำนวน 5 ตัว ลงในช่องค้นหา จากนั้นรอสักครู่ ระบบจะแสดงข้อมูลใบแจ้งชำระค่าบำรุงการศึกษาของนักเรียนให้โดยอัตโนมัติ
2. ติดต่อ เรื่อง ใบเสร็จ การส่งใบเสร็จ เรื่องการเงิน ได้ที่..โทร 02-2451717 ต่อ 123
ติดต่อ เรื่อง สอบถามข้อมูลเรื่องโปรแกรม การดาวน์โหลดเอกสาร 02 -2451717 ต่อ 144

พิมพ์รหัสประจำตัวลงในช่องด้านล่างนี้

พิมพ์รหัสประจำตัวที่นี่



ผลการค้นหาข้อมูล

ตัวอย่างใบแจ้งการชำระเงินบำรุงการศึกษา
โรงเรียนศรีอยุธยา ในพระอุปถัมภ์ฯ



ใบแจ้งการชำระเงินเพื่อบำรุงการศึกษา
โรงเรียนศรีอยุธยา ในพระอุปถัมภ์ฯ
ภาคเรียนที่ 1 ปีการศึกษา 2564

ส่วนที่ 1 (สำหรับนักเรียน)

ชื่อ-นามสกุลนักเรียน **เด็กชายโธมัส โธมัส**
รหัสประจำตัวนักเรียน **12345**
ชั้นปีเรียน **ม. 1/11**

ตัวอย่าง

| รายการ | จำนวนเงิน |
|-----------------------------------|-----------|
| 1. ค่าบำรุงการศึกษา | 19,500.00 |
| (หนึ่งหมื่นเก้าพันห้าร้อยบาทถ้วน) | 19,500.00 |

หมายเหตุ

- ยอดเงินชำระจะต้องไม่รวมค่าธรรมเนียมธนาคาร
- ผู้ชำระเงินเป็นผู้รับผิดชอบค่าธรรมเนียมธนาคารในอัตรา 10 บาท (อัตราคิดหัวประเทศ)
- สามารถชำระเงินได้ทั้งธนาคารกรุงไทย จำกัด (มหาชน) ทุกสาขาทั่วประเทศ
- กรณีมีข้อสงสัยในการชำระเงิน กรุณาติดต่อ KTB Call Center ธนาคารกรุงไทย โทร. 0-2111-1111
- หากสิ้นกำหนดวันรับชำระเงิน ไม่ขอคืนค่าธรรมเนียมการเรียน

สำหรับเจ้าพนักงาน

(ลงชื่อ) _____ ผู้รับเงิน
วันที่ _____
(ลงนาม/เซ็นและประทับ)



แบบฟอร์มการชำระเงินเพื่อบำรุงการศึกษา (Pay-In Slip)
โรงเรียนศรีอยุธยา ในพระอุปถัมภ์ฯ

ส่วนที่ 2 (สำหรับธนาคาร)

| | |
|-------------------------------------------------------------------|-------------------------------------------------------------------------------------------------------------------------------------------------------------|
| ธนาคารกรุงไทย จำกัด (มหาชน) | Product Code : 82131 ชื่อ-นามสกุลนักเรียน : เด็กชายโธมัส โธมัส รหัสประจำตัวนักเรียน (Ref.1) : 12345 ชั้นปีเรียน (Ref.2) : 111 |
| จำนวนเงิน (ตัวเลข) | 19,500.00 |
| จำนวนเงิน (ตัวอักษร) | หนึ่งหมื่นเก้าพันห้าร้อยบาทถ้วน |
| สำหรับเจ้าพนักงานธนาคาร | |
| กำหนดชำระเงินที่ธนาคารกรุงไทยทุกสาขา ตั้งแต่วันที่ 29 เมษายน 2564 | |

ท่านสามารถชำระเงินได้ทั้งผ่าน Mobile Banking Application ทุกธนาคาร โฉลกแบบ QR Code หรือ Barcode ด้านล่าง

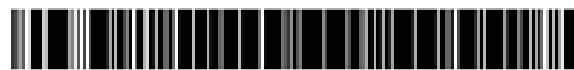

1099400004685500 44542 111 1950000

2. ชำระผ่านตู้ ATM ของธนาคารกรุงไทย

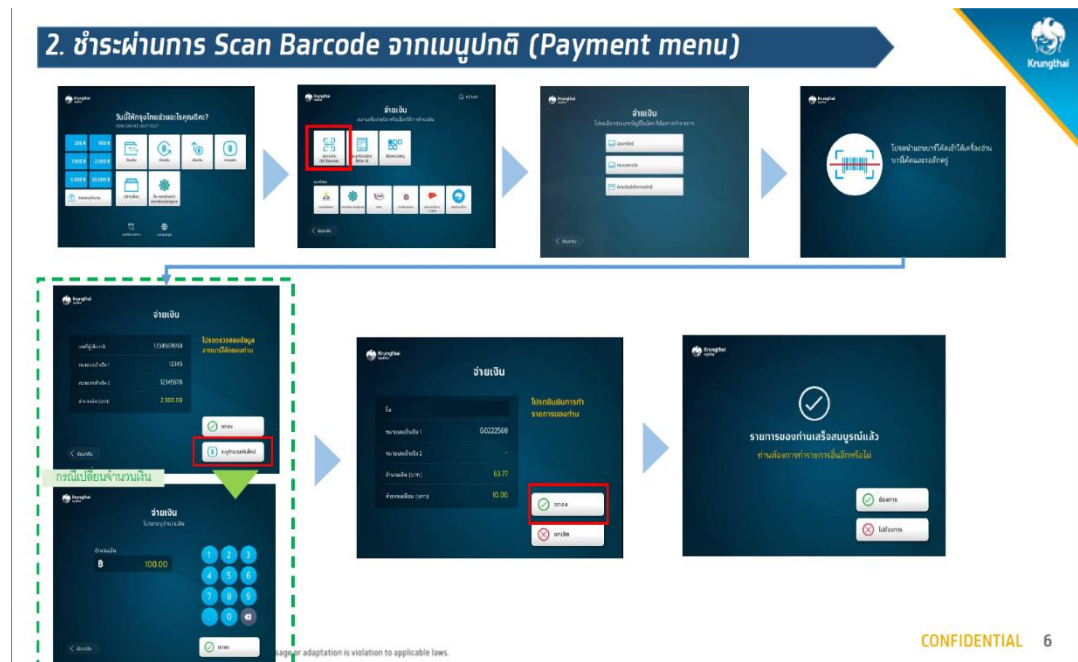
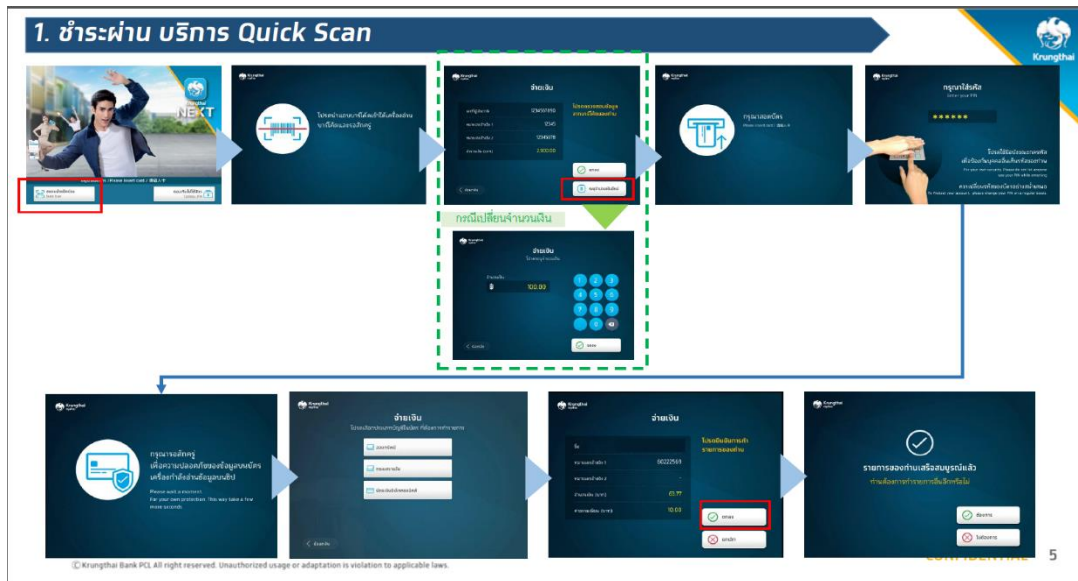

3. ชำระผ่าน Key in COMP CODE/Biller ID

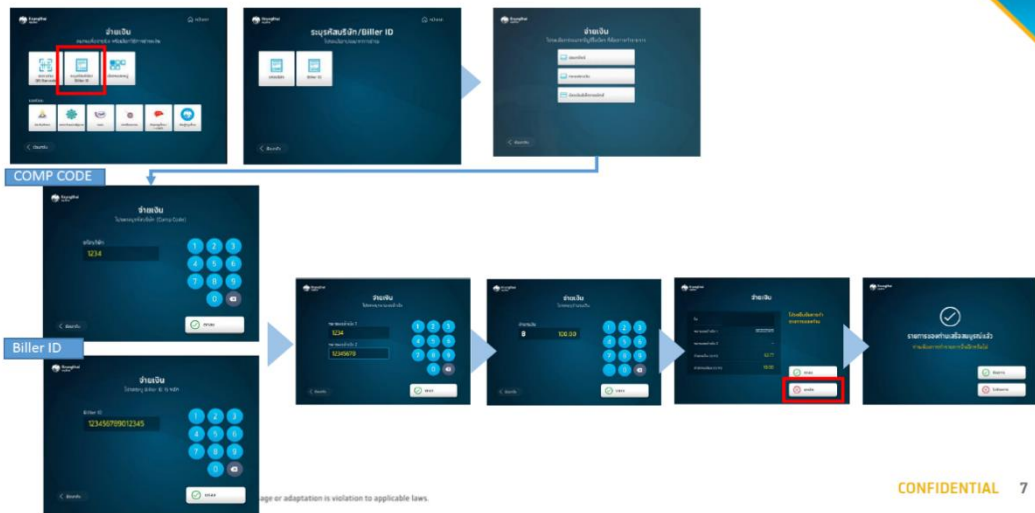

CONFIDENTIAL 7

3. ชำระผ่าน Application บนมือถือ

1. ผู้ปกครองสามารถใช้ Application ของทุกธนาคารสแกน barcode หรือ qrcode ได้ ซึ่งแต่ละธนาคารจะมีวิธีการชำระที่แตกต่างกันไป
2. ชำระผ่าน Application Krungthai Next

ตัวอย่างการชำระเงินผ่าน Application Krungthai Next

1. เข้า Application Krungthai Next แล้วกด สแกน



2. สแกน Barcode ที่บิล

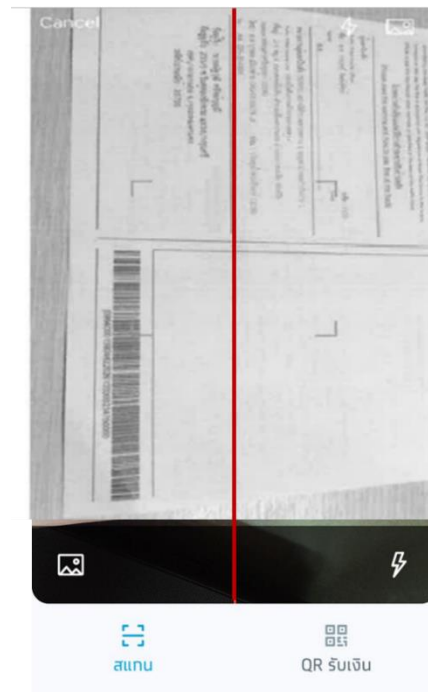

← **จ่ายบิล**

ออมทรัพย์ XXX-X-XXXX-X

โรงเรียนศรีอยุธยา ในพระอุปถัมภ์ฯ

เลขประจำตัวนักเรียน

เลขประจำตัวนักเรียน

ชั้น - ห้อง

ชั้น - ห้อง

ชื่อ - นามสกุลนักเรียน (รองรับพจนดัตถาษาไทย)

ชื่อ - นามสกุลนักเรียน (รองรับพจนดัตถาษาไทย)

จำนวนเงิน วงเงินคงเหลือ 500,000.00 บาท

เลือกจำนวนเงิน

ถัดไป

3. กรอกข้อมูลให้ครบถ้วน แล้วกดจ่ายเงิน

รหัสประจำตัวนักเรียน 5 หลัก
(Ref.1)

ชั้น/ห้องเรียน (Ref.2)
เช่น นักเรียนชั้น ม. 1/1 กรอก 101

ชื่อ-นามสกุลของนักเรียน

หมายเหตุ ชื่อ-นามสกุลนักเรียน (รองรับพจนดัตถาษาไทย) ต้องเป็นชื่อนักเรียนเท่านั้น ไม่ใช่ชื่อ ผู้ปกครอง และต้องไม่เกิน 30 ตัวอักษร (ใช้ชื่อได้ เช่น เด็กหญิง เป็น ด.ญ.เป็นต้น) ถ้าไม่จำเป็นจะ error ไม่สามารถจ่ายได้ ต้องแก้ไขใหม่

4. ทดยืนยัน

ยืนยันรายการการ

บ.จ.ธนดี ณ สงขลา
ออมทรัพย์ XXX-X-XXXX-6

BORDINDECHA (SINGH SINGHASENI)
SCHOOL (09940001625102)

เลขประจำตัวนักเรียน / เลขบัญชีออมทรัพย์
39843
ชั้น - ห้อง
005

จำนวนเงิน 3,300.00 บาท
ค่าธรรมเนียม 0.00 บาท
วันที่ชำระเงิน 25 ต.ค. 2563
เงินคงเหลือ

ยืนยัน

5. ใส่ PIN

ใส่ PIN

000000

1 2 3
4 5 6
7 8 9
0

6. รายการเสร็จสิ้น

✓

การโอนเงินสำเร็จ

เลขประจำตัวนักเรียน 39843

บัญชีออมทรัพย์ บ.จ.ธนดี ณ สงขลา XXX-X-XXXX-6

บัญชีออมทรัพย์ บ.จ.ธนดี ณ สงขลา XXX-X-XXXX-6

จำนวนเงิน บาท
ค่าธรรมเนียม 0.00 บาท
วันที่ชำระเงิน 30 ต.ค. 2563 15:46 น.
เงินคงเหลือ 30 ต.ค. 2563

เสร็จสิ้น